

甲奴図書館だより

2024年 11月号

三次市立甲奴図書館

〒729-4101

広島県三次市甲奴町 10940 番地

TEL : 0847-67-3532

FAX : 0847-67-3538



開館時間 : 9時30分~18時(12時~13時休館)
休館日 : 月曜日・年末年始

11月

日	月	火	水	木	金	土
					1	2
3	4	⑤	6	7	⑧	⑨
10	11	12	⑬	14	15	16
17	18	19	20	21	22	23
24	25	26	27	28	29	30

12月

日	月	火	水	木	金	土
1	2	3	4	5	6	7
8	9	10	11	12	13	⑭
15	16	17	⑱	19	⑳	21
22	23	24	25	26	27	28
29	30	31				

■ 休館日 ○ 移動図書館 ♥ おはなし会

11月の予定



移動図書館車

「ころぶっくる号」



◆学校巡回

甲奴中学校 13日(水) 13:00~

小童小学校 5日(火) 10:15~

甲奴小学校 8日(金) 13:00~

◆町内巡回 13日(水)

(11月の予定)

◆学校巡回

甲奴中学校 18日(水) 18日(水)

小童小学校 20日(金)

甲奴小学校 20日(金)

◆町内巡回

18日(水)

「へびくんのおさんぽ」の おはなしかい



と き : 11月9日(土) 10:00~
12月14日(土) 10:00~

と ころ : カーターセンター
1階ロビー

11月のテーマは、「まつり」です
おたのしみに☆



レッツ!インテリア ケーキ箱のお部屋づくり

日時 : 2024年11月30日(土) 14:00~

場所 : カーターセンター 2階 研修室

対象 : 小学生 15名 (低学年は保護者同伴)

参加費 : 無料

持ってくる物 : はさみ、ものさし、筆記用具

共催 : 公益社団法人 インテリア産業協会中国支部



詳しくは
甲奴図書館まで

教えてくださるのは、
インテリアコーディネーター
住居空間プランナー

中塩 五月 先生

三次市立図書館
Miyoshi City Library

キャラクター決定♪

キャラクター名を募集中!

図書館にある応募用紙または

WEBからご応募ください。

応募は1人1回まで。 12月28日(土)まで



第16回 本のメッセージカードコンクール ☆入賞者決定☆

たくさんのご応募ありがとうございました。

厳正なる審査の結果、920点の応募作品のうち
甲奴町から5名の方が入賞されました!!

入賞作品は、順次市内で巡回展示を行います。

甲奴では、来年2月中旬予定です。

◆ 新しく入った本



	書名	著者名	分類
児童書	エリーザベト	迎 夏生／漫画	289 エ
	大迫力!新・妖怪大百科	山口 敏太郎／著	388 ヤ
	ジュニア空想科学読本 28・29	柳田 理科雄／著	404 ヤ
	がんばれ!田んぼマシーン	池田 菜津美／文	614 イ
	写真と動画でわかるはじめての子ども手話	モンキー高野／著	801 モ
	七色スターズ! 3	深海 ゆずは／作	913 フ
	ねえだっこ	柿木原 政広／作	E カ
	リリとネネのどんぐりパンケーキ	田島 かおり／作	E タ
一般書	これ 1冊でわかる! 蔦屋重三郎と江戸文化	伊藤 賀一／著	289.1 ツ
	わたしはわたし。あなたじゃない。	鴻巣 麻里香／著	371.4 コ
	「この世でいちばん」を科学する	デイヴィッド・ダーリング／著	404 ダ
	ますます常識やぶりのアイデアおやつ	syun cooking／著	596.6 シ
	農家が教える田畑の排水術	農文協／編	614.3 ノ
	中学校で学んだフレーズを自然な言い回しに変える言いかえ英語 100	マヤ・バーダマン／著	837.8 バ
	抹殺	柴田 哲孝／著	913.6 シ
	親の家が空き家になりました	葉山 由季／著	913.6 ハ

〈今月の気になる1冊〉

100ねんごもまたあした

瀬尾 まいこ／作, くりはら たかし／絵, 岩崎書店

図工の時間、みんなが描いた100年後の未来の絵。タイムマシンやうちゅうじんなど、色々な未来の絵を貼っていたぼくに知らない子が声をかけてきます。その子が話す100年後の未来とは。自分だったらどんな100年後の絵を描くか、想像してみよう。



冬がやってくる



- ・野ねすみきょうだいの草花あそび
秋から春まで
- ・まあちゃんとりすのふゆじたく
- ・すやんこすやんこおやすみなさい
- ・ふゆじたくのおみせ

芸術を楽しむ

- ・すごすぎる絵画の図鑑
- ・なにができる?
- ・魂の書
- ・老後とピアノ

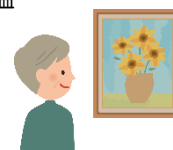

〈三次市立図書館ホームページ〉 <http://tosho.city.miyoshi.hiroshima.jp/>

探す・予約する・貸出し期限をのぼす(状況によります)が、いつでもできる、便利なツールを使ってみよう! うまく使えないときは、えんりょなく図書館にご相談ください。

